

Tafel estafette

Nodig



Een set speelkaartjes per team en een veld om op te spelen

Doel



Het maken van een getallenlijn tot 100 waarbij de keersommen dienen als getalkaart.



Spelverloop

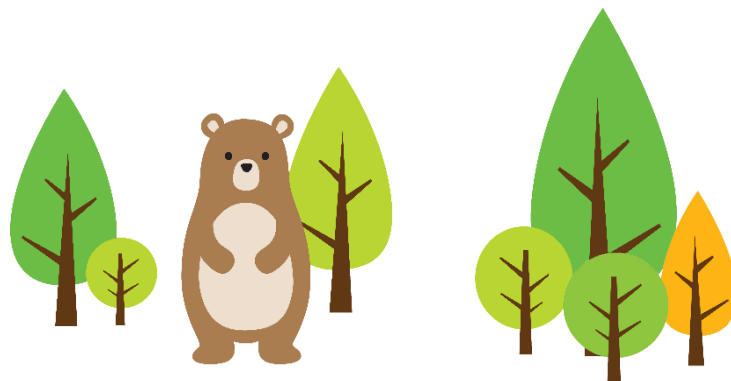

Verdeel de leerlingen in teams. Ieder team krijgt een set speelkaarten welke door elkaar en met de som naar beneden op een stapel worden gelegd bij het startpunt. De leerlingen brengen om de beurt de bovenste kaart naar de andere kant van het veld waar ze de getallenlijn gaan maken. De kinderen nemen 1 kaart per keer mee en leggen deze dan op de juiste plaats zonder te overleggen. Het kind dat een kaart neerlegt mag ook andere kaarten verplaatsen om de getallenlijn kloppend te maken.



Het team dat als eerst een complete en juiste getallenlijn heeft gevormd wint het spel.





$$2 \times 1$$



$$4 \times 1$$

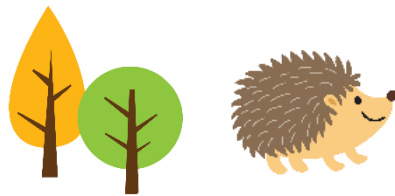

$$5 \times 2$$



$$7 \times 2$$



$$7 \times 3$$



$$3 \times 9$$



$$8 \times 4$$



$$6 \times 6$$





$$8 \times 5$$

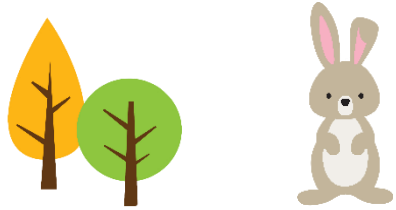

$$5 \times 9$$



$$9 \times 6$$

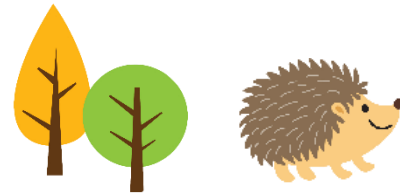

$$7 \times 8$$

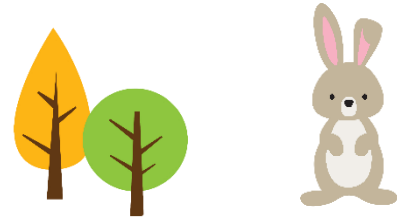

$$6 \times 10$$



$$7 \times 9$$

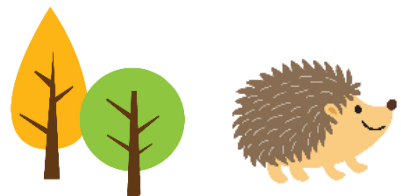

$$10 \times 7$$

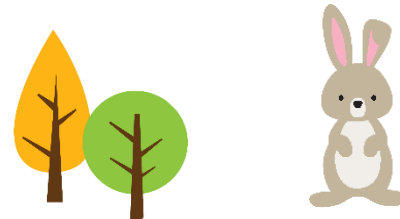

$$8 \times 9$$





10×8

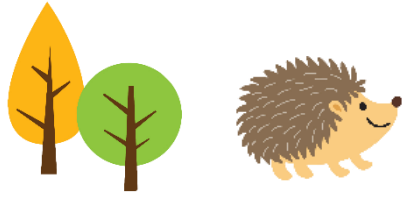

9×9

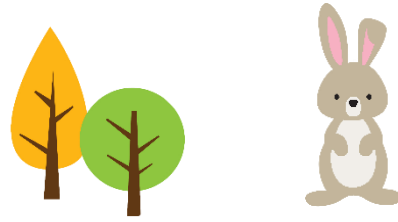

9×10



10×10

